



S100 智能螢幕開關 EN

產品介紹

S100 智能螢幕開關是一款配備觸控螢幕的智慧開關，支援 Wi-Fi、Thread 與 BLE 等多種無線通訊協議。具備燈光控制、自動化情境設定及多裝置聯動功能。

產品搭載 1.3 吋高畫質觸控螢幕，支援滑動手勢操作與快速情境切換。裝置同時支援 Thread Border Router 功能，並內建雙繼電器通道。

此外，亦支援透過 App 遠端控制、即時用電監測與每月耗電統計。使用者可依需求選擇加入 Aqara Home 生態系，或其他支援 Matter 的第三方生態系。

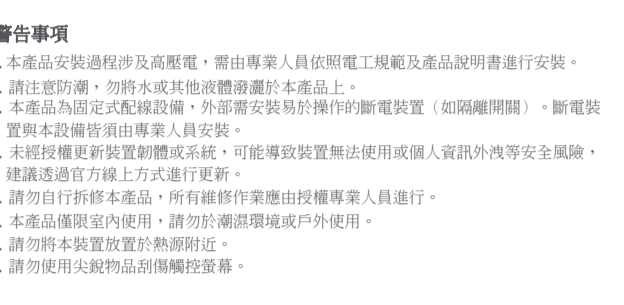

注意事項：

Matter 生態系：若要於 Matter 生態系中使用本裝置，需搭配支援 Matter 的網關。
Aqara 生態系：若要整合至 Aqara Home，需安裝 Aqara Home App，並搭配支援 Matter 的 Aqara 網關。

功能說明：部分進階功能僅支援於 Aqara Home App 使用。

警告事項

1. 本產品安裝過程涉及高壓電，需由專業人員依照電工規範及產品說明書進行安裝。
2. 請注意防潮，勿將水或其他液體潑灑於本產品上。
3. 本產品為固定式配線設備，外部需安裝易於操作的斷電裝置（如隔離開關）。斷電裝置與本設備皆須由專業人員安裝。
4. 未經授權更新裝置韌體或系統，可能導致裝置無法使用或個人資訊洩等安全風險，建議透過官方線上方式進行更新。
5. 請勿自行拆修本產品，所有維修作業應由授權專業人員進行。
6. 本產品僅限室內使用，請勿於潮濕環境或戶外使用。
7. 請勿將本裝置放置於熱源附近。
8. 請勿使用尖銳物品刮傷觸控螢幕。

安裝方式

1. 接線前，請務必先確認配電箱或保險絲電源已關閉！

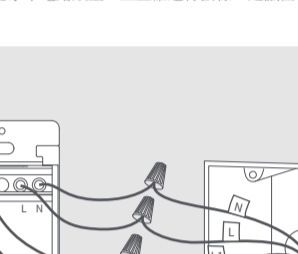

2. 請依照以下說明確認家中電路類型，並正確進行接線。建議由專業電工協助安裝。

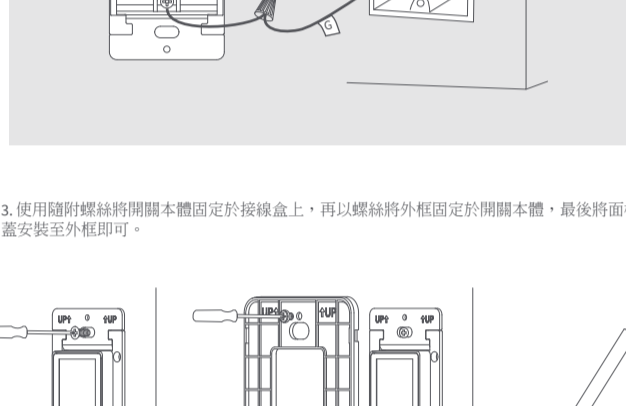

3. 使用隨附螺絲將開關本體固定於接線盒上，再以螺絲將外框固定於開關本體，最後將面板蓋安裝至外框即可。

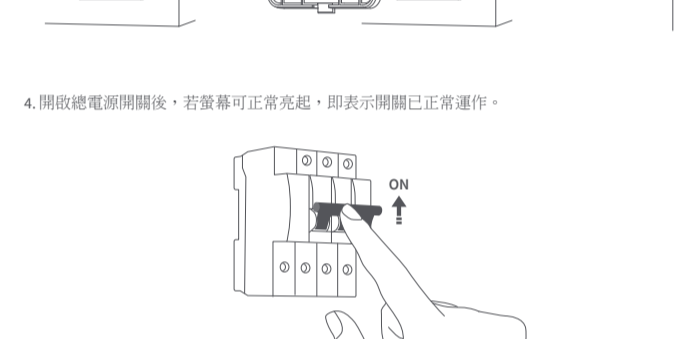

4. 開啟總電源開關後，若螢幕可正常亮起，即表示開關已正常運作。



開始使用

1. 設定 Matter 網關：請選擇您偏好的 Matter 相容網關（例如 Apple Home、Google Home 或 Amazon Alexa），並確認手機與網關連接至同一個 Wi-Fi 網路。

2. 新增裝置：請將手機連接至與網關相同的 Wi-Fi 網路，並確認已開啟藍牙。接著開啟您使用的智慧家庭 App，掃描裝置螢幕上的 Matter Code（請確認裝置已進入配對模式），再依照 App 或語音提示完成設定。

*建議使用 Aqara Home App，以使用完整的進階功能與設定，例如裝置 / 情境聯動與螢幕版面配置等功能。

3. 多平台控制：若需將裝置加入其他生態系，請勿重置裝置。請先透過目前使用中的 App 產生 Matter 配對 / 分享碼，再於第二個平台的 App 中輸入該代碼進行連接。

請注意，每個平台皆需搭配各自的 Matter 相容網關。

如何使用

1. 軟體更新：本裝置支援最佳使用體驗，建議於成功連線後，先透過 Aqara Home App 將裝置軟體更新至最新版本，再開始使用。
2. 協議切換：本裝置僅支援透過 Wi-Fi 使用 Matter 平台，不支援 Zigbee 等協議切換功能。
3. 繼電器開關（有線燈光控制）：本裝置支援 2 組繼電器，可提供兩路有線燈光的智慧開關控制，支援單擊開 / 關操作。亦可透過 Aqara Home App 監控用電狀況，並具備過載與過溫保護等安全感知功能。
4. 按鍵模式：此功能僅能於裝置螢幕上設定：螢幕下滑 > 「設定」圖示 > 「按鍵模式」

- 1). 雙模式：保留牆壁開關控制有線燈具的基本功能，同時可將按鍵操作作為智慧自動化的觸發條件。
- 2). 標準模式：僅作為一般燈光開關使用，提供手動開 / 關控制。此模式會停用按鍵的無線功能，因此無法透過「單擊」觸發自動化。
- 3). 無線模式：將有線燈具與實體按鍵操作分離，讓燈具維持固定的開啟或關閉狀態。按鍵僅用於觸發自動化功能。

5. 無線開關：本裝置支援 8 組無線開關。其中無線開關 1~6 為螢幕上的虛擬按鍵；無線開關 7 與 8 則分別綁定螢幕下方的兩個實體按鍵。在 Aqara Home 中，可自由設定是否於螢幕上顯示或隱藏無線開關 1~8。在非 Aqara 的 Matter 平台中，無線開關 1~6 會預設顯示於螢幕上，但僅可設定其自動化功能。無線開關可用於觸發自動化或情境，例如：單擊無線開關 1 可觸發「Good Morning」情境。
 *在無線模式 / 雙模式下，上方與下方實體按鍵會分別對應無線開關 7 與 8。除了可透過實體按鍵觸發外，也可直接顯示於螢幕上操作。

6. 網路重置：連接任一實體按鍵兩次後，再長按 5 秒，直到綠燈開始閃爍。

7. 恢復原廠設定：裝置重新啟動後（螢幕會暫時黑屏），螢幕將顯示 Matter Code，並進入配對流程。

- 連續按下任一實體按鍵 10 次，即可恢復原廠設定。所有本地與雲端資料將被清除，裝置重新啟動後（螢幕會暫時黑屏），將進入 Matter Code 配對頁面。

Aqara Home 專屬功能

連接至 Aqara 平台後，可使用以下專屬功能：

1. 主題切換：於 Aqara Home App 中找到裝置，進入控制頁面後，於「設定」中找到「主題庫」，點擊後即可瀏覽並切換不同主題。
2. 螢幕設定：若尚未設定版面，App 會顯示「立即設定」。您可選擇「全螢幕」或「分割畫面（雙版面）」顯示方式。
 *螢幕版面與項目顯示設定僅能透過 Aqara Home App 進行設定。於其他平台（如 Apple Home 或 Google Home）中，螢幕將套用固定的雙卡片版面。
 2) 於 Aqara Home 中，可自由選擇要顯示於螢幕上的情境與運動裝置，也可隱藏較少使用的項目，讓畫面更簡潔。

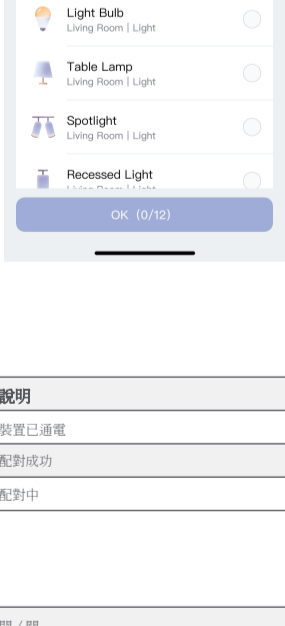

指示燈說明

指示燈狀態	說明
綠色指示燈快速閃爍 3 次	裝置已通電
綠色指示燈亮起 1 秒	配對成功
綠色指示燈快速閃爍	配對中

按鍵操作

單擊	開 / 關
雙擊後，於 3 秒內長按 5 秒	重置裝置 / 啟用配對模式
連續按下任一按鍵 10 次	恢復原廠設定

產品規格

型號：WS-K06E
 無線通訊協議：Wi-Fi IEEE 802.11 a/b/g/n/ac/ax 2.4GHz / 5GHz、Bluetooth、Thread
 尺寸：119 × 74 × 42 mm (4.69 × 2.93 × 1.67 吋)
 工作溫度：-10°C ~ 40°C (14°F ~ 104°F)
 工作濕度：0 ~ 95% RH (無冷凝)
 輸入電源：100 ~ 240V~，50/60Hz
 額定負載：最大 10A (白熾燈)，最大 400W (LED / CFL)
 包裝內容物：S100 智能螢幕開關 × 1，合規聲明 × 1，使用說明書 × 1，螺絲組 × 1，接線帽組 × 1，配線貼紙 × 1

App 與裝置端（本機）設定比較

App 內設定項目	裝置端設定比較	
	透過 Aqara Home 新增	透過第三方 Matter 生態系新增 (Apple、Google 等)
主題庫	亮度調整	亮度調整
螢幕設定 (卡片版面：卡片順序)	靠近喚醒功能	靠近喚醒功能
裝置運動功能	音效設定	音效設定
情境運動功能	語言設定	語言設定
編輯裝置卡片 (名稱 / 圖示 / 位置)	螢幕旋轉	螢幕旋轉
斷電記憶功能	按鍵模式	按鍵模式
裝置診斷功能	重置網路	重置網路
尋找裝置	待機桌布	待機桌布
	/	圖示設定 (卡片)
	重新啟動	重新啟動
	關於	關於

第三方生態系功能比較

	透過 Matter 連接				
	開 / 關控制	無線開關顯示 (通用開關)	電量監測	定時控制	紀錄
Apple Home	Y	Y	N	N	N
Google Home	Y	N	N	N	N
Amazon Alexa	Y	Y	N	N	N
Samsung SmartThings	Y	Y	N	Y	Y
Home Assistant	Y	Y	Y	N	Y
Homey	Y	Y	Y	N	Y